令和元年度　多面的機能支払交付金実施位置図

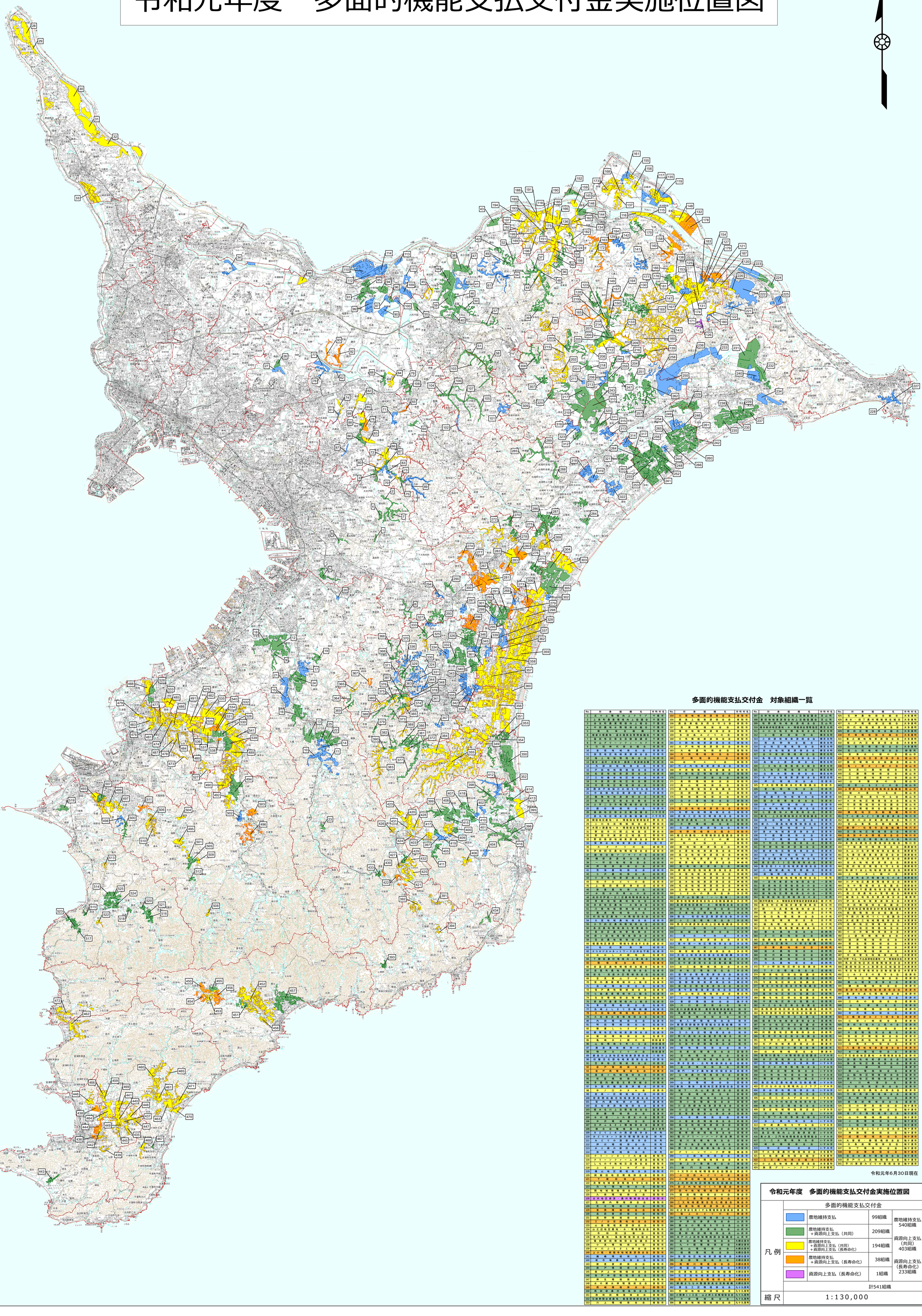

多面的機能支払交付金　対象組織一覧

No.	対象組織名	市町村名
1	五十土環境向上クラブ	千葉市
2	上泉町農業環境向上協議会	千葉市
3	谷当町農業環境向上組合	千葉市
4	中田町地域環境保全組合	千葉市
5	椎名保全組織	千葉市
6	板倉大堰農地・遠水路保全管理協議会	千葉市
7	富田地区保全活動協議会	千葉市
8	平山グリーンフィールド	千葉市
9	引田神代保全組合	市原市
10	鶴信地域保全会	市原市
11	加茂地区地域資源保全会	市原市
12	海上地域環境保全会	市原市
13	皆吉・金沢・志保戸・前原一資源保全隊	市原市
14	外部田地域保全会	市原市
15	戸田地域環境保全協議会	市原市
16	佐是地域資源保全会	市原市
17	三和農老地区保全会	市原市
18	市原西部地区保全隊	市原市
19	市西地区環境保全会	市原市
20	潤井戸地域の水田を守る会	市原市
21	中高根地区資源保全会	市原市
22	鶴舞地域資源保全会	市原市
23	田淵地区保全活動会	市原市
24	土宇二日市環境保全会	市原市
25	前田環境保全会	市原市
26	鼻納地区保全活動協議会	八千代市
27	妻丸地区保全活動協議会	八千代市
28	関宿地区農地・水・環境保全管理協定	野田市
29	二ツ塚地区保全会	野田市
30	木間ヶ�瀬農地・水・環境保全管理協定	野田市
31	野田市川間広域協定	野田市
32	野田市北部地域協定	野田市
33	野田南部地域資源保全会	野田市
34	鷲野谷地域資源保全会	柏市
35	カタクリの会	成田市
36	伊能地区農地環境保全会	成田市
37	維持活動アジサイの会	成田市
38	磯部資源保全組合	成田市
39	一坪田地域保全会	成田市
40	押畑資源保全会	成田市
41	荒海農地保全会	成田市
42	七沢農地保全会	成田市
43	小菅ネットワーク協定	成田市
44	松子みどりの会	成田市
45	上総田資源保全会	成田市
46	飯笹農地保全会	成田市
47	水田お田植え山の会	成田市
48	成田市伊能一区二区農地環境保全会	成田市
49	青新地域農地保全会	成田市
50	赤荻地区農地・水・環境保全会	成田市
51	川栗地域環境保全会	成田市
52	遠清環境保全会	成田市
53	村田地区農地・水・環境保全会	成田市
54	大室地域農地保全会	成田市
55	大竹四区農地環境保全会	成田市
56	長沼農地環境美化管理組合	成田市
57	長田地区農地管理保全会	成田市
58	一坪田地域環境保全会	成田市
59	宝田農地環境保全会	成田市
60	堀籠地区資源・環境を保全する会	成田市
61	名成景観	成田市
62	エコロジカルネットワーク白井台下拓	佐倉市
63	おおしの緑地	佐倉市
64	下志津台地域環境保全会	佐倉市
65	環境保全長熊	佐倉市
66	岩富区農地環境保全組合	佐倉市
67	岩富町農地環境保全会	佐倉市
68	岩名・高岸水辺環境保全会	佐倉市
69	吉見菖蒲子の会	佐倉市
70	宮内農業環境向上組合	佐倉市
71	先崎環境保全会	佐倉市
72	坂戸農地環境保全会	佐倉市
73	七曲農業環境向上組合	佐倉市
74	生谷環境保全隊	佐倉市
75	西内町農業生産組合	佐倉市
76	青菅環境保全会	佐倉市
77	神よしきり活動組織	佐倉市
78	大佐倉環境保全会	佐倉市
79	大佐倉浜環境保全会	佐倉市
80	内田環境保全会	佐倉市
81	鯨田環境保全会	佐倉市
82	臼井しらさぎの会	佐倉市
83	腰塚地区地域資源保全会	佐倉市
84	飯田環境保全会	佐倉市
85	鬼橋水辺環境の会	四街道市
86	山梨環境を考える会	四街道市
87	農業農地維持の会	四街道市
88	物井みどりの会	四街道市
89	鹿島川上流地区地域資源保全会	八街市
90	印旛沼北部地域資源保全会	印西市
91	笠神地区環境保全会	印西市
92	岩戸会環境保全会	印西市
93	岩戸西環境保全会	印西市
94	酒直下杭環境保全組合	印西市
95	将監環境保全会	印西市
96	ちばの自然と生活協同組合	印西市
97	多面的機能発揮連絡会	印西市
98	中ノ口ホタル会	印西市
99	竪穴地区環境保全会	印西市
100	竪原開拓組合地域資源保全会	印西市
101	宮内農地排水組合	富里市
102	高松資源環境保全会	富里市
103	根古名環境保全会	富里市
104	新橋環境保全会	富里市
105	水の里・ふれ愛友の会	富里市
106	中沢環境保全会	富里市
107	立沢ふるさと環境保全会	富里市
108	根古谷環境保全会	酒々井町
109	みどりと水の共部保存会	栄町
110	二ツ塚ネットワーク協定	栄町
111	みどりの酒直保存会	栄町
112	押付環境保全会	栄町
113	小上耕の新田保全会	栄町
114	和田環境保全会	栄町
115	クリーンネット大倉会	香取市
116	クリーンファーム津宮会	香取市
117	小上呂地区資源保全会	香取市
118	ふるさとみずほ	香取市
119	磯山地区環境保全会	香取市
120	岡部田地区環境保全会	香取市
121	下飯田保全会	香取市
122	貝塚地域資源環境を守る会	香取市
123	高毛環境保全会	香取市
124	地域環境保全向上隊	香取市
125	久保環境保全会	香取市
126	古内地区資源・農村環境保全会	香取市
127	五郷内環境保全会	香取市
128	荒北環境保全会	香取市
129	香西環境保全会	香取市
130	高萩資源保全会	香取市
131	高野環境保全会	香取市
132	三ノ分田農地保全会	香取市
133	山倉環境資源保全会	香取市
134	山之辺地区農地・水・環境保全会	香取市
135	市和田活動会	香取市
136	寺内農地・集落環境保全組合	香取市
137	篠原新田環境保全協議会	香取市
138	小見環境保全会	香取市
139	小川ふるさと保全会	香取市
140	上小笹・新篠寺地域資源保全会	香取市
141	篠塚環境保全会	香取市
142	新市場農地保全会	香取市
143	新里資源保全会	香取市
144	森戸環境保全会	香取市
145	森戸上神環境保全会	香取市
146	森戸仲俣環境保全会	香取市
147	神生環境保全会	香取市
148	水の郷水神環境保全会	香取市
149	西嶋環境保全会	香取市
150	西部農村環境保全会	香取市
151	森和田環境保全会	香取市
152	荻無野間資源農地・水環境保全組合	香取市
153	川上環境保全会	香取市
154	川頭地域資源保全会	香取市
155	扇島上資源保全会	香取市
156	扇島家組自然を守る会	香取市
157	浅間環境保全会	香取市
158	増田地域資源保全会	香取市
159	多田島みどりの会	香取市
160	大角環境資源保全会	香取市
161	大部地域資源保全会	香取市
162	大戸地域資源保全会	香取市
163	大崎農地保全会	香取市
164	大部環境保全会	香取市
165	沢環境保全会	香取市
166	谷中エコ会	香取市
167	竹之内地域資源保全会	香取市
168	中洲環境保全協議会	香取市
169	中峰地区環境保全会	香取市
170	丁子資源保全会	香取市
171	共同環境保全会	香取市
172	長山環境保全会	香取市
173	長島環境保全協議会	香取市
174	田部環境保全会	香取市
175	地域環境保全会	香取市
176	白井環境保全会	香取市
177	八本みどりの会	香取市
178	富田地域資源保全会	香取市
179	布野地域環境保全会	香取市
180	府馬工区地区環境保全会	香取市
181	米野井農地・水・環境保全会	香取市
182	北部地域資源保全会	香取市
183	北原地域資源保全会	香取市
184	牧野環境保全組合	香取市
185	船尾内地区・水環境保全協議会	神崎町
186	水内みどりの郷	神崎町
187	和泉保全会	香取市
188	郡地域資源保全会	神崎町
189	古地地域資源保全会	神崎町
190	高谷地域資源保全会	神崎町
191	今地域資源保全会	神崎町
192	横須地域資源保全会	神崎町
193	新地域資源保全会	神崎町
194	神崎神宮地域資源保全会	神崎町
195	本宿地域資源保全会	神崎町
196	武田地域資源保全会	神崎町
197	里木地域資源保全会	神崎町
198	毛成地域資源保全会	神崎町
199	立野地域資源保全会	神崎町
200	ときわの里保全会	多古町
201	芦戸山協議会「いい指輪」	多古町
202	首多地域資源保全向上活動協議会	多古町
203	高津地区農地・水・環境保全会	多古町
204	坂地区資源保全会	多古町
205	次浦地区環境保全会	多古町
206	田当・和田地区資源保全会	多古町
207	小三倉環境保全会	多古町
208	西古内資源保全向上活動協議会	多古町
209	川島保全会	多古町
210	船越資源保全会	多古町
211	多古中央会	多古町
212	南玉造資源保全会	多古町
213	南中第一地区環境保全会	多古町
214	船熊保全会	多古町
215	飯笹環境資源保全会	多古町
216	方部土地改良区保全活動組織	多古町
217	常盤の里環境保全会	多古町
218	北中資源保全会活動組織	多古町
219	本三倉環境保全会	多古町
220	神崎区環境保全会	多古町
221	境野谷環境資源保全会	東庄町
222	船沼環境資源保全会	東庄町
223	農敷環境資源保全会	東庄町
224	方田土地改良区資源保全会	東庄町
225	東今泉環境資源保全会	東庄町
226	平山地区環境保全会	東庄町
227	小笹環境保全会	銚子市
228	東部環境保全会	銚子市
229	川口資源保全会	旭市
230	足川浜農業資源・農村環境保全組合	旭市
231	滑川農地・水保全管理会	旭市
232	鶴巻環境保全会	旭市
233	東入野環境保全会	旭市
234	飯岡西部緑竹営環組合活動組織	旭市
235	富浦環境保全会	旭市
236	万力支区環境保全会	旭市
237	野中農地水基盤管理組合	旭市
238	矢指西部環境保全会	旭市
239	矢指中部環境保全会	旭市
240	椰鳴環境保全会	旭市
241	栄東部環境保全会	匝瑳市
242	吉崎環境保全会	匝瑳市
243	吉田西部環境保全会	匝瑳市
244	野平宮前・吉町環境保全会	匝瑳市
245	全部環境保全会	匝瑳市
246	飯門・仲子農地維持保全会	匝瑳市
247	公崎農村環境保全会	匝瑳市
248	今泉環境保全会	匝瑳市
249	山里環境保全会	匝瑳市
250	春海・椿海・農和地区資源保全会	匝瑳市
251	城下・内山資源保全会	匝瑳市
252	新規環境保全会	匝瑳市
253	西椎田環境保全会	匝瑳市
254	西小笹環境保全会	匝瑳市
255	川辺西部地域資源保全会	匝瑳市
256	川辺東部環境保全会	匝瑳市
257	笹堤里地里山保全会	匝瑳市
258	大寺環境保全会	匝瑳市
259	大堤資源環境保全会	匝瑳市
260	長谷地域資源保全会	匝瑳市
261	東小笹環境保全会	匝瑳市
262	飯塚環境保全会	匝瑳市
263	椎川グリーンパーク保全隊	匝瑳市
264	堀川東環境保全会	匝瑳市
265	野手後里環境保全会	匝瑳市
266	野手大田原環境保全会	匝瑳市
267	グリーンワーク伊福	東金市
268	一之宮環境保全会	東金市
269	下武射田環境保全会	東金市
270	東之子環境保全会	東金市
271	押門活動組織	東金市
272	十文字川地域環境保全協議会	東金市
273	小沼田みどりの会	東金市
274	小野地域環境保全会	東金市
275	上武射田地区環境保全協議会	東金市
276	前之内地域づくり推進会	東金市
277	田中地域環境保全会	東金市
278	道庭環境保全の会	東金市
279	二之宮環境保全会	東金市
280	二又地域農業活性化推進会	東金市
281	福俵地域資源保全会	東金市
282	北之幸谷を良くする環境保全会	東金市
283	堰上みどりの会	東金市
284	松尾南部環境保全会	山武市
285	中津田資源保全会	山武市
286	殿台の環境を守る会	山武市
287	富口区資源保全会	山武市
288	豊岡南部環境保全会	山武市
289	木戸川上流地域環境保全協議会	山武市
290	金谷郷環境保全会	大網白里市
291	九十個環境保全会	大網白里市
292	柱山環境保全会	大網白里市
293	福俵環境保全会	大網白里市
294	池田地区地域資源維持会	大網白里市
295	長国環境保全会	大網白里市
296	南横川環境保全会	大網白里市
297	南玉田環境保全会	大網白里市
298	白里地区広域活動組織	大網白里市
299	北吉田地域資源保全会	大網白里市
300	北清名春谷環境保全会	大網白里市
301	新地よもなみ菖蒲委員会活動組織	大網白里市
302	粟生工区環境保全会	九十九里町
303	作田地域資源保全会	九十九里町
304	小関第１・２工区・山之神工区環境保全会	九十九里町
305	片貝環境保全会	九十九里町
306	豊海地域環境保全会	九十九里町
307	白幡地域資源保全向上活動協議会	芝山町
308	菱田地域資源保全向上活動協議会	芝山町
309	牧野里地域資源保全会	芝山町
310	横多新井地区資源・水・環境保全管理協定	横芝光町
311	小川台地区環境保全会	横芝光町
312	小堤資源保存会	横芝光町
313	小田部地域資源保全会	横芝光町
314	四高野保全組合	横芝光町
315	台地区環境保全会	横芝光町
316	谷台地域資源保全会	横芝光町
317	谷中宮部環境保全会	横芝光町
318	鳥嶋沼地域資源保全会	横芝光町
319	鳥嶋上資源保全会	横芝光町
320	二又地区環境保全組合	横芝光町
321	入地区環境保全会	横芝光町
322	北清水環境保全会	横芝光町
323	木戸台地域資源保全会	横芝光町
324	押日環境保全会	匝瑳市
325	下太田環境保全対策協議会	匝瑳市
326	宮嶋環境保全会	匝瑳市
327	城の里守る会	匝瑳市
328	新規開発地保全会	匝瑳市
329	国府関環境保全会	匝瑳市
330	鳥戸環境保全会	匝瑳市
331	山崎地域環境保全協議会	匝瑳市
332	七富農地水環境保全会	匝瑳市
333	飯名・上太田環境保全対策協議会	匝瑳市
334	決谷環境保全会	匝瑳市
335	新々堀環境保全会	匝瑳市
336	真名環境保全会	匝瑳市
337	清水地域資源保全会	匝瑳市
338	千代環境保全会	匝瑳市
339	千沢環境保全会	匝瑳市
340	千町北部環境保全会	匝瑳市
341	早野地域資源保全会	匝瑳市
342	琵琶地区環境保全会	匝瑳市
343	谷本環境保全会	匝瑳市
344	長谷農地水環境保全会	匝瑳市
345	南吉田３２区環境保全会	匝瑳市
346	南吉田３４区地域資源保全会	匝瑳市
347	八幡湖畔地管理組合	匝瑳市
348	真触環境保全組合	匝瑳市
349	一宮町西部地域環境保全会	一宮町
350	一宮町東部地域保全会	一宮町
351	宮原地区環境保全の会	一宮町
352	新田地区環境保全の会	一宮町
353	新地地区環境保全の会	一宮町
354	船頭給地区環境保全の会	一宮町
355	睦沢町農地・水・環境保全管理協定運営委員会	睦沢町
356	長生村広域資源保全活動組織	長生村
357	関・北高根環境保全会	白子町
358	南白当環境保全会	白子町
359	南白当環境保全組合	白子町
360	白潟環境保全会	白子町
361	福島環境保全組合	白子町
362	北白当環境整備委員会	白子町
363	関水農地環境保全会	長柄町
364	月川農地保全会	長柄町
365	篠網稲塚地区活動組織	長柄町
366	上野地区農地・水保全組織	長柄町
367	針東農地保全会	長柄町
368	船木農地保全会	長柄町
369	出代農地保全会	長柄町
370	中野・牛込・山高資源保全組合	長柄町
371	力九農地保全会	長柄町
372	下小野田地区保全協議会	長南町
373	下牛room環境保全会	長南町
374	岩撫地区農地・水・環境保全管理協定運営委員会	長南町
375	岩川地区保全協議会	長南町
376	今泉地区保全協議会	長南町
377	埴生川地区農地・水環境保全協議会	長南町
378	須田地区保全協議会	長南町
379	藤持地区保全協議会	長南町
380	棚毛地区保全協議会	長南町
381	中原地区保全協議会	長南町
382	中之台地区保全協議会	長南町
383	長南西部地区保全活動協議会	長南町
384	長南東部地区環境保全協議会	長南町
385	米満地域保全協議会	長南町
386	報恩寺地域資源保全会	長南町
387	本谷地区保全協議会	長南町
388	又富地区保全協議会	長南町
389	野沢資源保全会	長南町
390	利根里地区環境保全会	長南町
391	老荷沢地区保全協議会	長南町
392	杉戸地域資源保全会	長南町
393	大森天宮の郷森林隊	勝浦市
394	自木環境保全会	勝浦市
395	興隆川農地・水環境保全協議会	いすみ市
396	井沢環境保全協力会	いすみ市
397	引田環境保全会集部	いすみ市
398	椎沢水利環境保全会	いすみ市
399	鳥原区環境保全会	いすみ市
400	高町地域保全組織	いすみ市
401	職組保全協同組合	いすみ市
402	桑田地区農地維持活動組織	いすみ市
403	行川なのはな環境向上クラブ	いすみ市
404	高谷新地環境保全会	いすみ市
405	三部地区環境保全会	いすみ市
406	山田三区みずほの会	いすみ市
407	松丸北中村地区地域保存会	いすみ市
408	新田地区環境保全会	いすみ市
409	深谷地域環境保全会	いすみ市
410	牧良環境保全会	いすみ市
411	大野下水利環境保全会	いすみ市
412	谷上農地保全会	いすみ市
413	中原農地を守る会	いすみ市
414	権木大たの池・地域資源会	いすみ市
415	鳥区環境向上活動倶楽部	いすみ市
416	東小高・三門地域環境保全管理組合	いすみ市
417	外正保全会	いすみ市
418	椎谷環境保全会	いすみ市
419	外正保全会	匝瑳市
420	下大多喜農村環境保全会	大多喜町
421	久我原農地保全組合	大多喜町
422	三又農地保全組合	大多喜町
423	上総地域資源保全会	大多喜町
424	森宮グリーンクラブ	大多喜町
425	石神農地保全組合	大多喜町
426	泉水・田丁農村環境保全組合	大多喜町
427	大戸環境保全組合	大多喜町
428	田代地域資源保全会	大多喜町
429	部田区環境保全会	大多喜町
430	平塚環境保全組合	大多喜町
431	妻之神地区資源保全会	大多喜町
432	粟之沢地区資源保全会	大多喜町
433	弥富用環境保全会	大多喜町
434	高山田地域保全会	御宿町
435	岩沢から上林の会	御宿町
436	安布里地区資源保存会	館山市
437	富区環境保全協議会	館山市
438	亀ヶ原水と緑の会	館山市
439	古茂口農地組合	館山市
440	北瀬環境保全会	館山市
441	江田農地里の会	館山市
442	山本智美の会	館山市
443	洲宮ふるさとの会	館山市
444	上野原・岡分地区環境保全協議会	館山市
445	城の里守る会	館山市
446	二子環境保全協議会	館山市
447	大井地区環境保全会	館山市
448	竹原環境保全会	館山市
449	七里農地を守る会	館山市
450	横尾地区活動組織	鴨川市
451	下小原みどり推進委員会	鴨川市
452	加茂川山岸資源保全会	鴨川市
453	新々堀環境保全会	鴨川市
454	麟野・松尾寺活動組織	鴨川市
455	宮原地区環境保全会	鴨川市
456	宮原地区環境保全会	鴨川市
457	東条地区環境保全の会	鴨川市
458	角秀地区環境保全組合	鴨川市
459	下堀農村環境保全会	南房総市
460	伊戸地区資源保全会	南房総市
461	千沢環境保全会	南房総市
462	上総地域資源保全会	南房総市
463	谷本環境保全会	南房総市
464	長谷農地水環境保全会	南房総市
465	岩名・高岸水辺環境保全会	南房総市
466	八幡湖畔地管理組合	南房総市
467	八幡湖畔地域環境保全会	南房総市
468	真触環境保全組合	南房総市
469	岩富区農地環境保全組合	南房総市
470	岩富町農地環境保全会	南房総市
471	上総田資源保全会	南房総市
472	上泉町農業環境向上協議会	南房総市
473	谷当町農業環境向上組合	南房総市
474	中田地域環境保全会	南房総市
475	椎名保全組織	南房総市
476	板倉大堰農地・遠水路保全管理協議会	南房総市
477	富田地区保全活動協議会	南房総市
478	平山グリーンフィールド	南房総市
479	引田神代保全組合	市原市
480	鶴信地区保全活動協議会	市原市
481	加茂地区地域資源保全会	市原市
482	海上地域環境保全会	市原市
483	皆吉・金沢・志保戸・前原一資源保全隊	市原市
484	外部田地域保全会	市原市
485	戸田地域環境保全協議会	市原市
486	佐是地域資源保全会	市原市
487	三和農老地区保全会	市原市
488	市原西部地区保全隊	市原市
489	市西地区環境保全会	市原市
490	潤井戸地域の水田を守る会	市原市
491	中高根地区資源保全会	市原市
492	鶴舞地区地域資源保全会	市原市
493	田淵地区保全活動会	市原市
494	土宇二日市環境保全会	市原市
495	前田環境保全会	市原市
496	鼻納地区保全活動協議会	八千代市
497	妻丸地区保全活動協議会	八千代市
498	関宿地区農地・水・環境保全管理協定	野田市
499	二ツ塚地区保全会	野田市
500	木間ヶ瀬農地・水・環境保全管理協定	野田市
501	野田市川間広域協定	野田市
502	野田市北部地域協定	野田市
503	野田南部地域資源保全会	野田市
504	鷲野谷地域資源保全会	柏市
505	カタクリの会	成田市
506	伊能地区農地環境保全会	成田市
507	維持活動アジサイの会	成田市
508	磯部資源保全組合	成田市
509	一坪田地域保全会	成田市
510	押畑資源保全会	成田市
511	荒海農地保全会	成田市
512	七沢農地保全会	成田市
513	小菅ネットワーク協定	成田市
514	松子みどりの会	成田市
515	上総田資源保全会	成田市
516	飯笹農地保全会	成田市
517	水田お田植え山の会	成田市
518	成田市伊能一区二区農地環境保全会	成田市
519	青新地域農地保全会	成田市
520	赤荻地区農地・水・環境保全会	成田市
521	川栗地域環境保全会	成田市
522	遠清環境保全会	成田市
523	村田地区農地・水・環境保全会	成田市
524	大室地域農地保全会	成田市
525	大竹四区農地環境保全会	成田市
526	長沼農地環境美化管理組合	成田市
527	長田地区農地管理保全会	成田市
528	一坪田地域環境保全会	成田市
529	宝田農地環境保全会	成田市
530	堀籠地区資源・環境を保全する会	成田市
531	名成景観	成田市
532	エコロジカルネットワーク白井台下拓	佐倉市
533	おおしの緑地	佐倉市
534	下志津台地域環境保全会	佐倉市
535	環境保全長熊	佐倉市
536	岩富区農地環境保全組合	佐倉市
537	岩富町農地環境保全会	佐倉市
538	吉見菖蒲子の会	佐倉市
539	宮内農業環境向上組合	佐倉市
540	先崎環境保全会	佐倉市
541	坂戸農地環境保全会	佐倉市
542	七曲農業環境向上組合	佐倉市
543	生谷環境保全隊	佐倉市
544	西内農地・集落環境保全組合	佐倉市
545	青菅環境保全会	佐倉市
546	神よしきり活動組織	佐倉市
547	大佐倉環境保全会	佐倉市
548	大佐倉浜環境保全会	佐倉市
549	内田環境保全会	佐倉市
550	鯨田環境保全会	佐倉市
551	臼井しらさぎの会	佐倉市
552	腰塚地区地域資源保全会	佐倉市
553	飯田環境保全会	佐倉市
554	鬼橋水辺環境の会	四街道市
555	山梨環境を考える会	四街道市
556	農業農地維持の会	四街道市
557	物井みどりの会	四街道市
558	鹿島川上流地区地域資源保全会	八街市
559	印旛沼北部地域資源保全会	印西市
560	笠神地区環境保全会	印西市
561	岩戸会環境保全会	印西市
562	岩戸西環境保全会	印西市
563	酒直下杭環境保全組合	印西市
564	将監環境保全会	印西市
565	ちばの自然と生活協同組合	印西市
566	多面的機能発揮連絡会	印西市
567	中ノ口ホタル会	印西市
568	竪穴地区環境保全会	印西市
569	竪原開拓組合地域資源保全会	印西市
570	宮内農地排水組合	富里市
571	高松資源環境保全会	富里市
572	根古谷環境保全会	富里市
573	新橋環境保全会	富里市
574	水の里・ふれ愛友の会	富里市
575	中沢環境保全会	富里市
576	立沢ふるさと環境保全会	富里市
577	根古谷環境保全会	酒々井町
578	みどりと水の共部保存会	栄町
579	みどりの酒直保存会	栄町
580	押付環境保全会	栄町
581	小上耕の新田保全会	栄町
582	和田環境保全会	栄町
583	クリーンネット大倉会	香取市
584	クリーンファーム津宮会	香取市
585	小上呂地区資源保全会	香取市
586	ふるさとみずほ	香取市
587	磯山地区環境保全会	香取市
588	岡部田地区環境保全会	香取市
589	下飯田保全会	香取市
590	貝塚地域資源環境を守る会	香取市
591	高毛環境保全会	香取市
592	地域環境保全向上隊	香取市
593	久保環境保全会	香取市
594	古内地区資源・農村環境保全会	香取市
595	五郷内環境保全会	香取市
596	荒北環境保全会	香取市
597	香西環境保全会	香取市
598	高萩資源保全会	香取市
599	高野環境保全会	香取市
600	三ノ分田農地保全会	香取市
601	山倉環境資源保全会	香取市
602	山之辺地区農地・水・環境保全会	香取市
603	市和田活動会	香取市
604	寺内農地・集落環境保全組合	香取市
605	篠原新田環境保全協議会	香取市
606	小見環境保全会	香取市
607	小川ふるさと保全会	香取市
608	上小笹・新篠寺地域資源保全会	香取市
609	篠塚環境保全会	香取市